

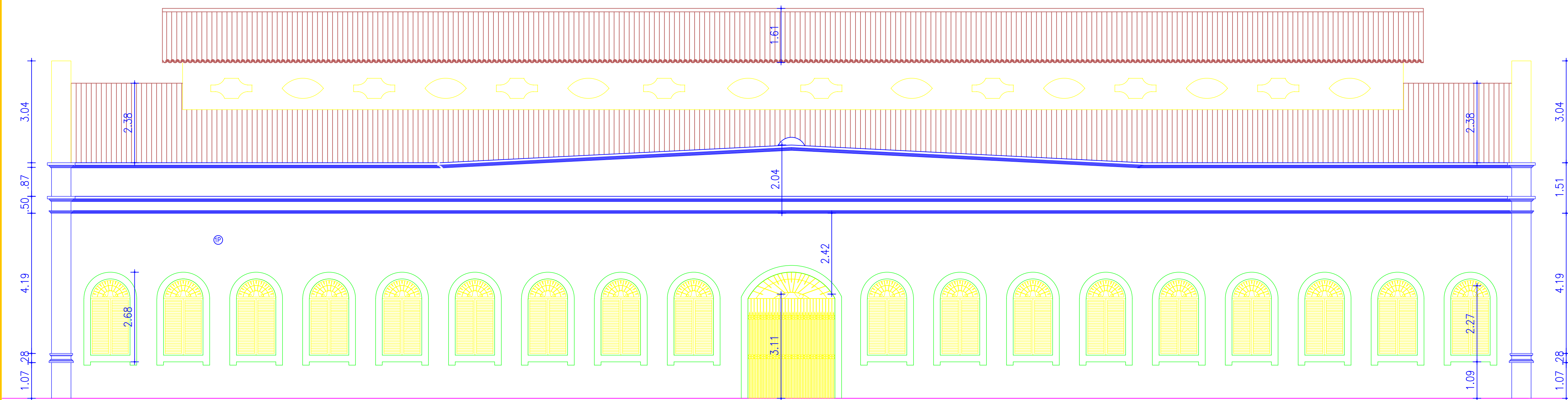

1 FACHADA NORTE
ESC.: 1/75



1 FACHADA SUL
ESC.: 1/75

PROJETO DE ARQUITETURA

PROJETO DE ARQUITETURA PARA A REVITALIZAÇÃO DO MERCADO
PÚBLICO MUNICIPAL, SITUADO NO CENTRO DA CIDADE DE LIMOEIRO - PE

ATUALIZAÇÃO EM: SETEMBRO/2021		ESCALA: INDICADA
PRANCHAS: 01/06 - PLANTA BAIXA / SITUAÇÃO 02/06 - FACHADAS/CORTES 03/06 - FACHADAS 04/06 - CORTES 05/06 - COBERTA 06/06 - ELÉTRICA		
QUADRO DE ÁREAS: ÁREA COSNTRUIDA: 836,24M²		
		
ASSINATURA DO PROPRIETÁRIO: <hr/>		
OBSERVAÇÕES: <hr/> <hr/> <hr/> <hr/> <hr/>		
RESPONSÁVEL TÉCNICO:  ANA MARIA PEREIRA DA SILVA		
DESENHO: GABRIELLE		PRANCHA N°: 03/06
CONTEGDO DA PRANCHA: FACHADAS/		DATA: 19/10/2021