

01 PLANTA DE LOCAÇÃO E COBERTA  
ESC: 1/175

ESPECIFICAÇÃO DA COBERTA

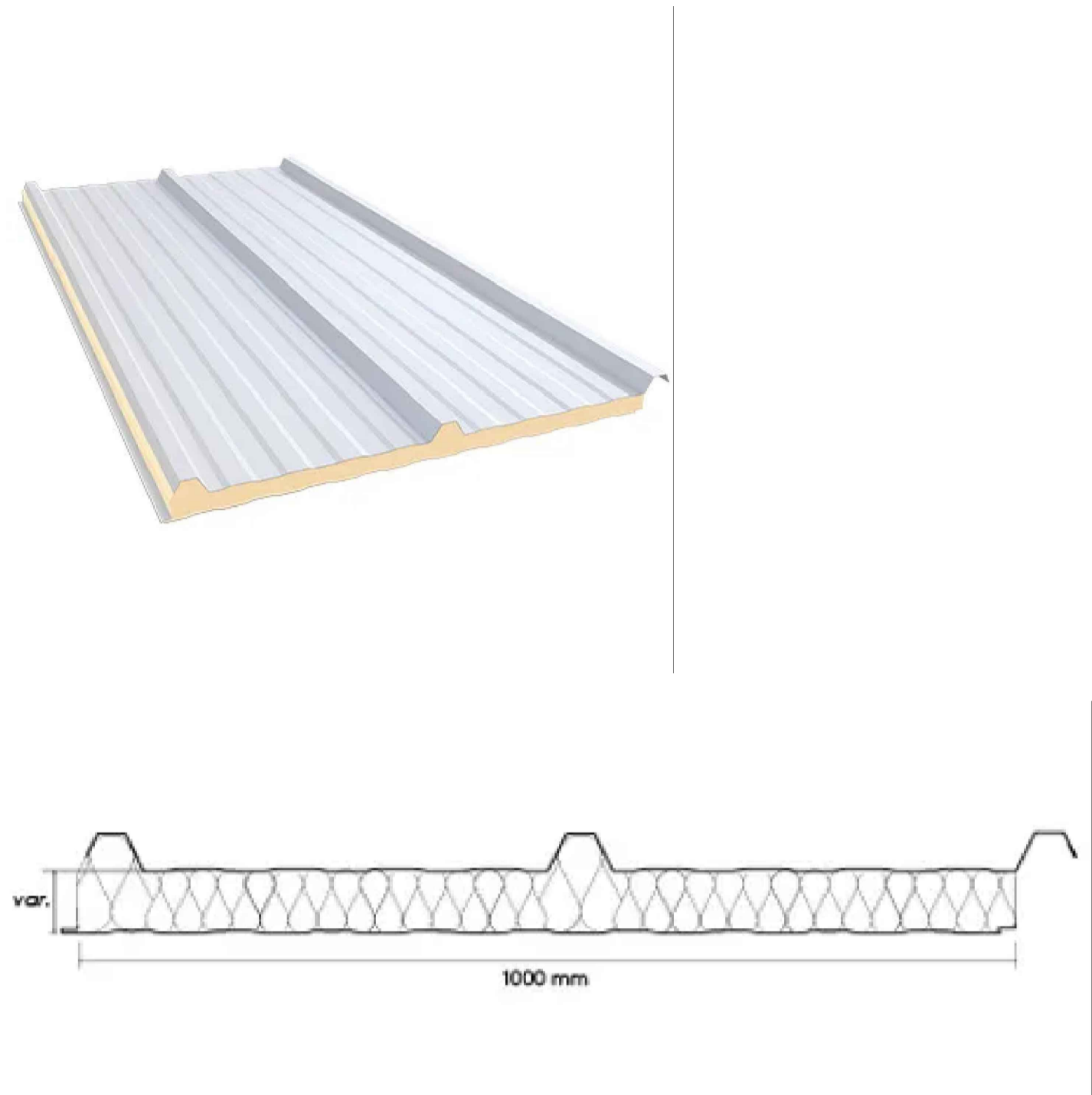

Telhamento com telha metálica termoacústica, popularmente conhecida como telha sanduíche, é especialmente recomendada para quem busca conforto térmico com economia de energia, reduzindo investimento nos equipamentos de climatização. Vencem maiores vãos economizando na estrutura da cobertura.

espessura: 30mm  
inclinação: 7%

DISPOSITIVOS DE DRENAGEM:  
CALHA DE CHAPA DE COBRE 26 DESENVOLVIMENTO 50  
TUBO PVC, SÉRIE R, ÁGUA PLUVIAL  
JOELHO 45 GRAUS, PVC, SÉRIE R, ÁGUA PLUVIAL, DN 50MM  
(O TUBO PVC E JOELHO INDICADOS EM PLANTA FAZEM PARTE DO ESCOAMENTO DAS ÁGUAS PLUVIAIS)

<div>Secretaria Municipal de Infraestrutura e Serviços Públicos</div> <div></div>		<div>PREFEITURA DE</div> <div>LIMOEIRO</div> <div>TERRA AMADA</div>	
PROJETO DE ARQUITETURA			
PROJETO PÁTIO DO MANGAIO E FEIRA DA BANANA, SITUADA NA CIDADE DE LIMOEIRO - PE			
ÁREA LEVANTADA: 3.000,00M²	ATUALIZAÇÃO EM: DEZEMBRO/2022	ESCALA: INDICADA	
	PRANCHAS: 01/04 - PLANTA DE LOCAÇÃO E COBERTA, E SENTIDO DE DRENAGEM DAS ÁGUAS (PÁTIO DO MANGAIO E FEIRA DA BANANA) 02/04 - PLANTA BAIXA/ CORTE/ VISTAS/ DETALHAMENTO DOS BANCOS(PÁTIO DO MANGAIO) 03/04 - PLANTA DE SITUAÇÃO E CURVAS DE NÍVEL (PÁTIO DO MANGAIO E FEIRA DA BANANA) 04/04 - PLANTA BAIXA/ CORTE/ VISTAS/ DETALHAMENTO DOS BANCOS(FEIRA DA BANANA)		
ASSINATURA DO RESPONSÁVEL LEGAL:			
ORLANDO JORGE PEREIRA DE ANDRADE LIMA			
OBSERVAÇÕES:			
RESPONSÁVEL TÉCNICO:			
ENILAINÉ DIAS		PRANCHA N°:	
		01/04	
CONTEÚDO DA PRANCHA: PLANTA DE LOCAÇÃO E COBERTA, E SENTIDO DE DRENAGEM DAS ÁGUAS (PÁTIO DO MANGAIO E FEIRA DA BANANA)		DATA: 28/12/2022	

02 PLANTA BAIXA  
ESC: 1/75

COBERTA

INTERTRAVADO BLOQUETE 120,99M<sup>2</sup>

MEIO-FIO

RUA FRANCISCO ATELANO

AVENIDA ERNESTO CAVALCANTE

03 VISTA FRONTAL DA AV. ERNESTO CAVALCANTE  
ESC: 1/75

04 VISTA DA RUA FRANCISCO ATELANO  
ESC: 1/75

05 CORTE AA  
ESC: 1/75

Secretaria Municipal de  
Infraestrutura e  
Serviços Públicos



PREFEITURA DE  
**LIMOEIRO**  
TERRA AMADA

PROJETO DE ARQUITETURA

PROJETO PÁTIO DO MANGAIO E FEIRA DA BANANA, SITUADA NA CIDADE  
DE LIMOEIRO - PE

ATUALIZAÇÃO EM:  
DEZEMBRO/2022

ESCALA:  
INDICADA

ÁREA LEVANTADA: 3.000,00M<sup>2</sup>

PRANCHAS:  
01/04 - PLANTA DE LOCAÇÃO E COBERTA, E SENTIDO  
DE DRENAGEM DAS ÁGUAS (PÁTIO DO MANGAIO E  
FEIRA DA BANANA)  
02/04 - PLANTA BAIXA/ CORTE/ VISTAS/  
DETALHAMENTO DOS BANCOS(PÁTIO DO MANGAIO)  
03/04 - PLANTA DE SITUAÇÃO E CURVAS DE NÍVEL  
(PÁTIO DO MANGAIO E FEIRA DA BANANA)  
04/04 - PLANTA BAIXA/ CORTE/ VISTAS/COBERTA/  
DETALHAMENTO DOS BANCOS(FEIRA DA BANANA)

ASSINATURA DO RESPONSÁVEL LEGAL:

ORLANDO JORGE PEREIRA DE ANDRADE LIMA  
OBSERVAÇÕES:

RESPONSÁVEL TÉCNICO:

ENILAINÉ DIAS

CONTEÚDO DA PRANCHA:  
PLANTA BAIXA/ CORTE/ VISTAS/ DETALHAMENTO  
DOS BANCOS(PÁTIO DO MANGAIO)

DATA: 28/12/2022

PRANCHA N°:  
**02/04**

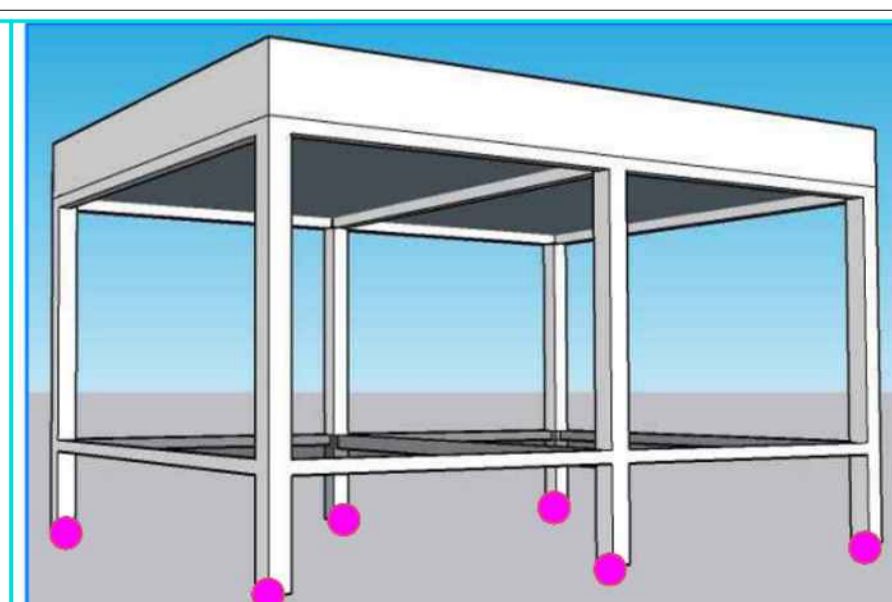
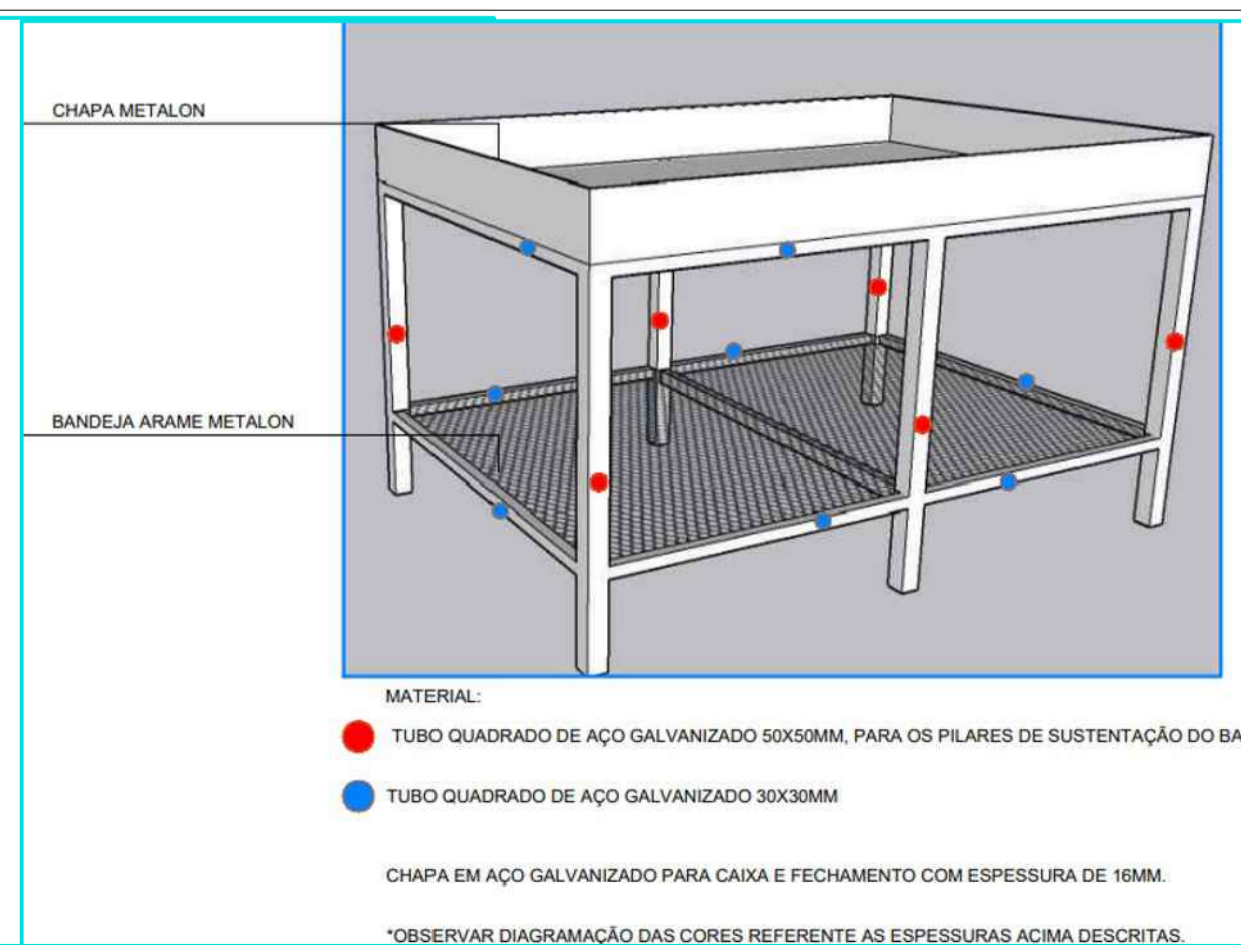
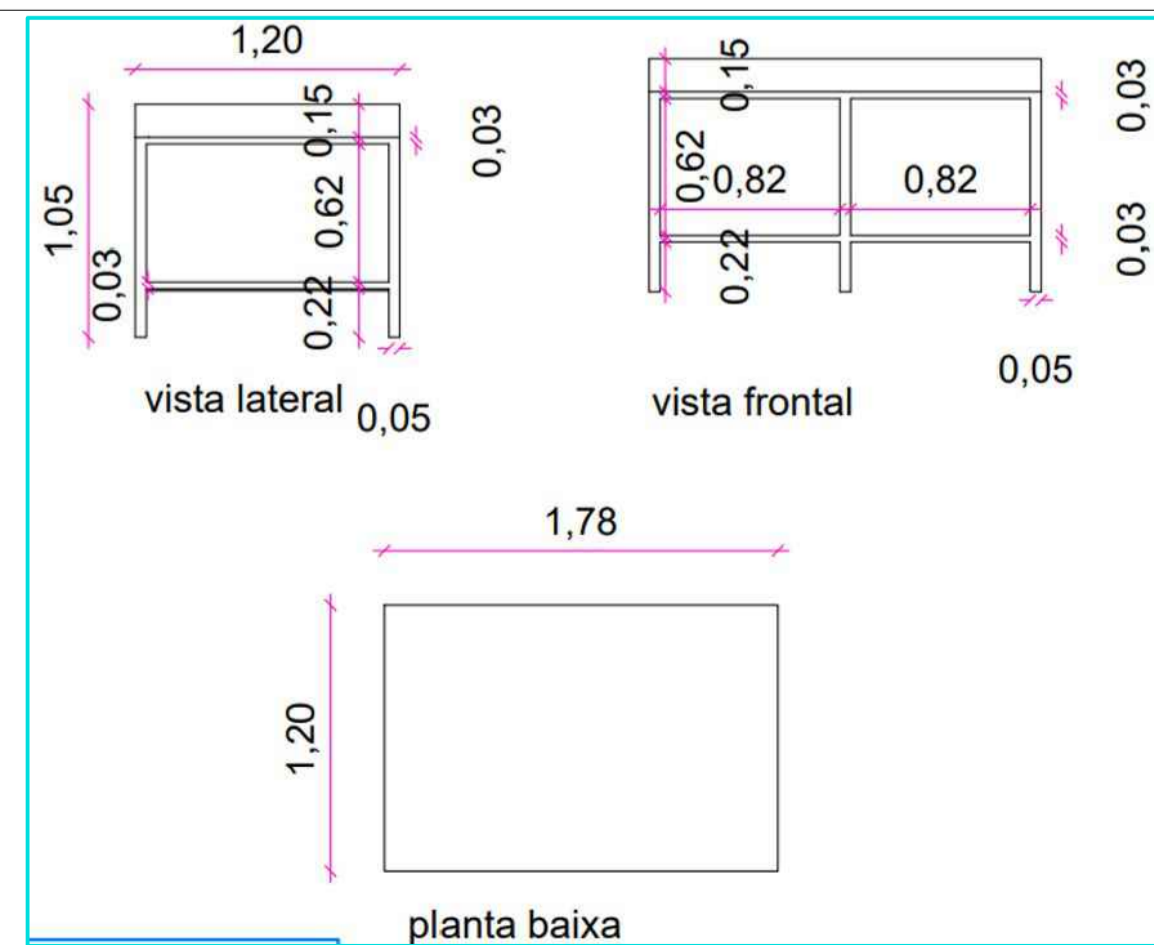
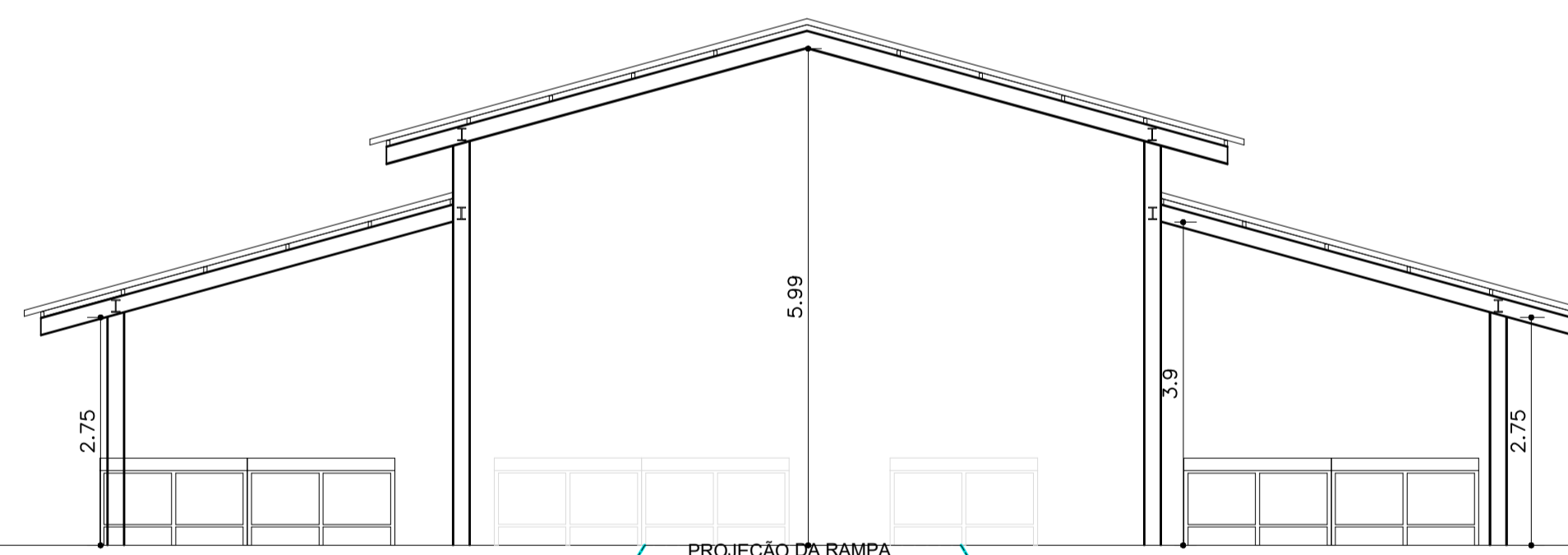
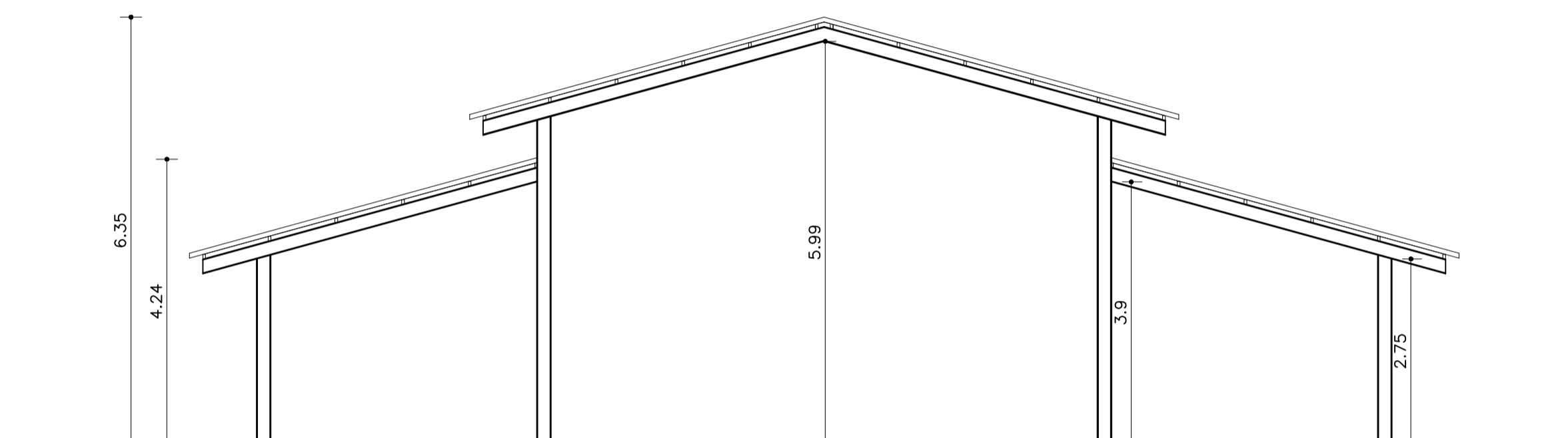
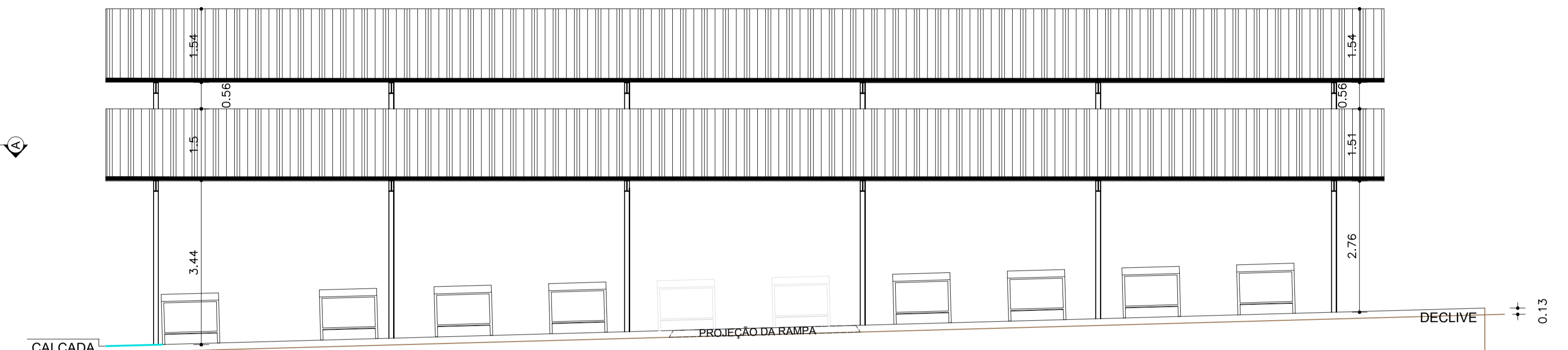

DETALHAMENTO  
BANCOS  
TOTAL DE BANCOS: 64  
PINTURA DOS BANCOS COM  
TINTA AUTOMOTIVA.  
COR: A DEFINIR

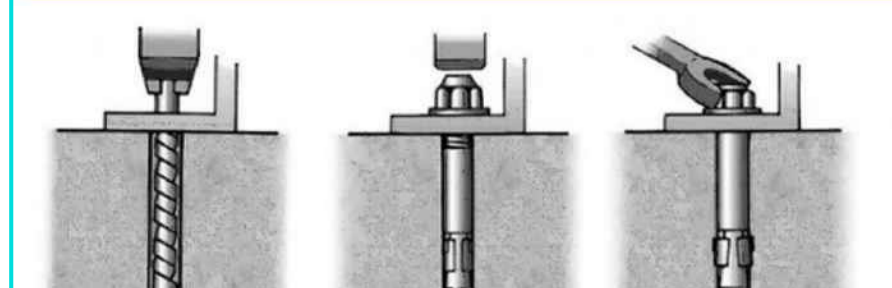

FIXAÇÃO DOS BANCOS EM CHAPA METÁLICA 10X10  
ESPESSURA DE 6MM, FIXADAS COM PARABOLTS.  
PARAFUSO PARABOLTS 3/8  
4 POR CHAPA



06 PLANTA DE SITUAÇÃO E CURVAS DE NÍVEL  
ESC: 1/200

<div>Secretaria Municipal de Infraestrutura e Serviços Públicos</div> <div></div>		
PROJETO DE ARQUITETURA		
PROJETO PÁTIO DO MANGAIO E FEIRA DA BANANA, SITUADA NA CIDADE DE LIMOEIRO - PE		
ÁREA LEVANTADA: 3.000,00M²	ATUALIZAÇÃO EM: DEZEMBRO/2022	ESCALA: INDICADA
	PRANCHAS: 01/04 - PLANTA DE LOCAÇÃO E COBERTA, E SENTIDO DE DRENAGEM DAS ÁGUAS (PÁTIO DO MANGAIO E FEIRA DA BANANA) 02/04 - PLANTA BAIXA/ CORTE/ VISTAS/ DETALHAMENTO DOS BANCOS(PÁTIO DO MANGAIO) 03/04 - PLANTA DE SITUAÇÃO E CURVAS DE NÍVEL (PÁTIO DO MANGAIO E FEIRA DA BANANA) 04/04 - PLANTA BAIXA/ CORTE/ VISTAS/COBERTA/ DETALHAMENTO DOS BANCOS(FEIRA DA BANANA)	
ASSINATURA DO RESPONSÁVEL LEGAL:		
ORLANDO JORGE PEREIRA DE ANDRADE LIMA		
OBSERVAÇÕES:		
RESPONSÁVEL TÉCNICO:		
ENILAINÉ DIAS	PRANCHA Nº:	03/04
CONTEÚDO DA PRANCHA: PLANTA DE SITUAÇÃO E CURVAS DE NÍVEL (PÁTIO DO MANGAIO E FEIRA DA BANANA)		DATA: 28/12/2022

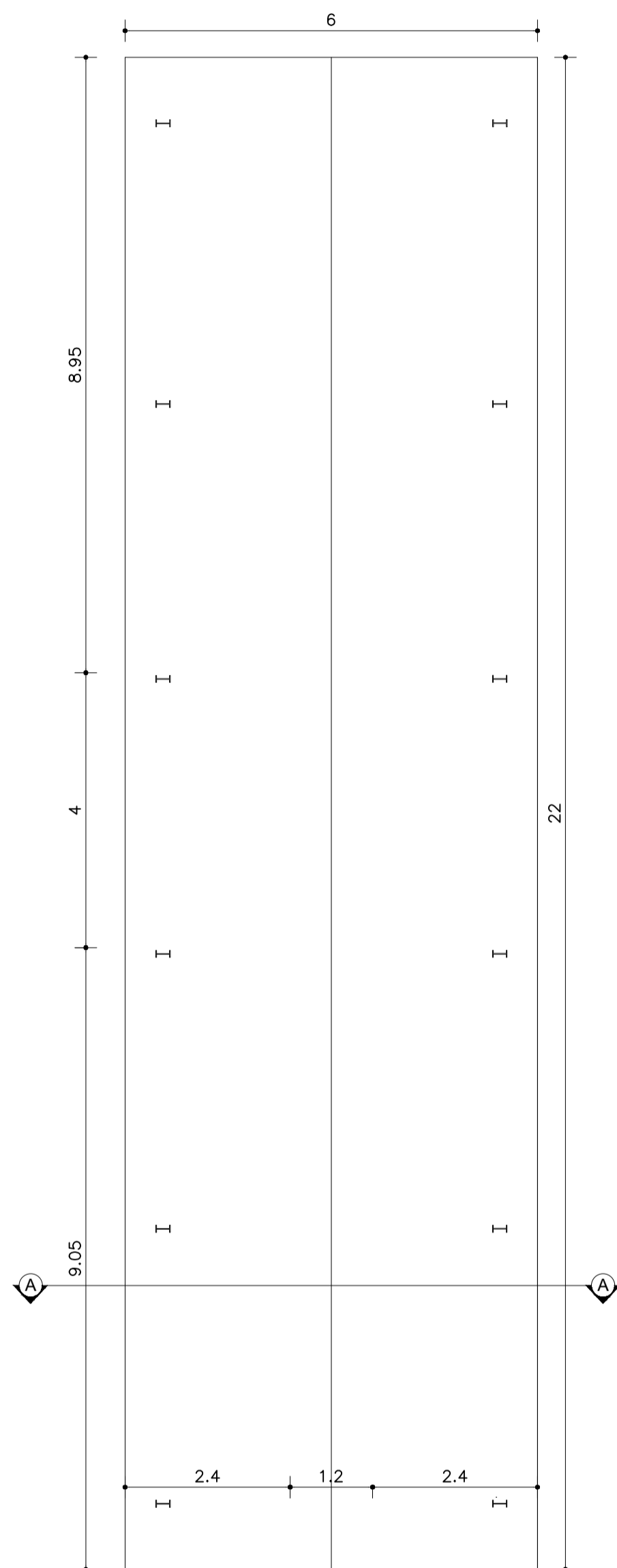

07 PLANTA BAIXA  
ESC: 1/75

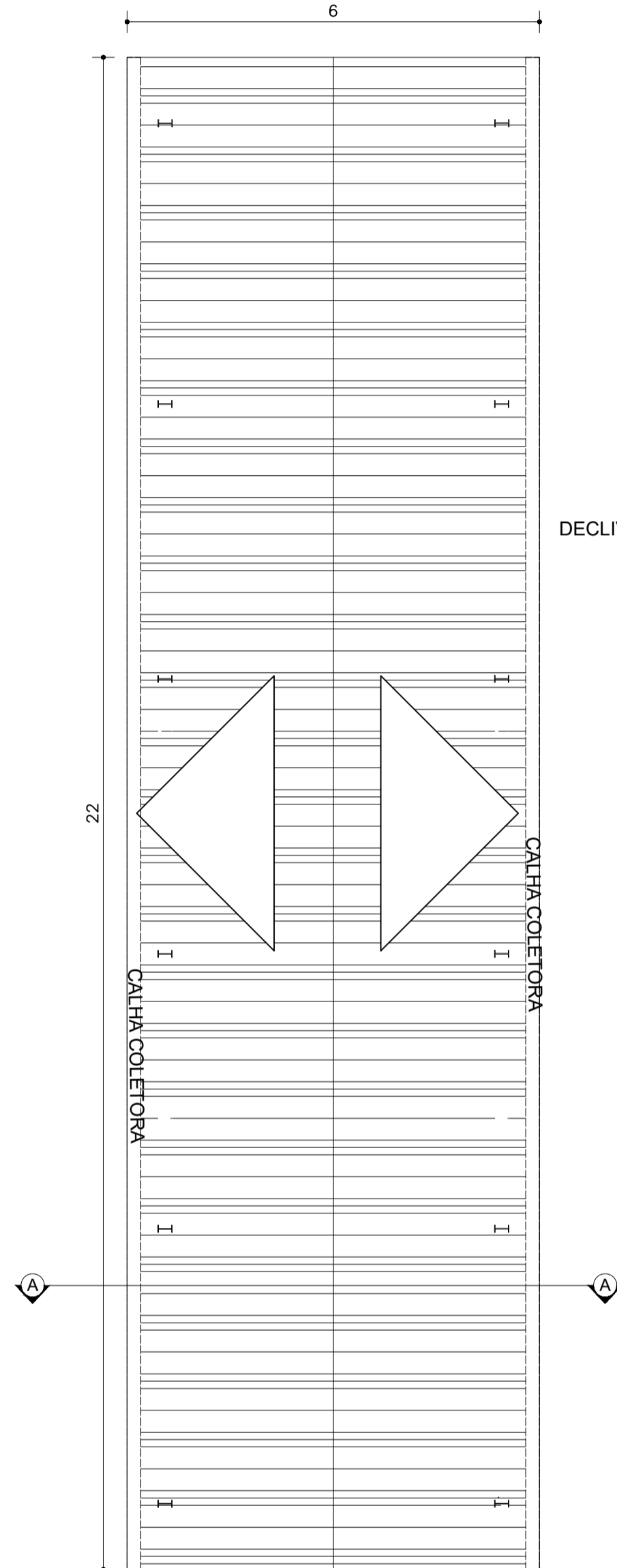

08 PLANTA DE COBERTA  
ESC: 1/75

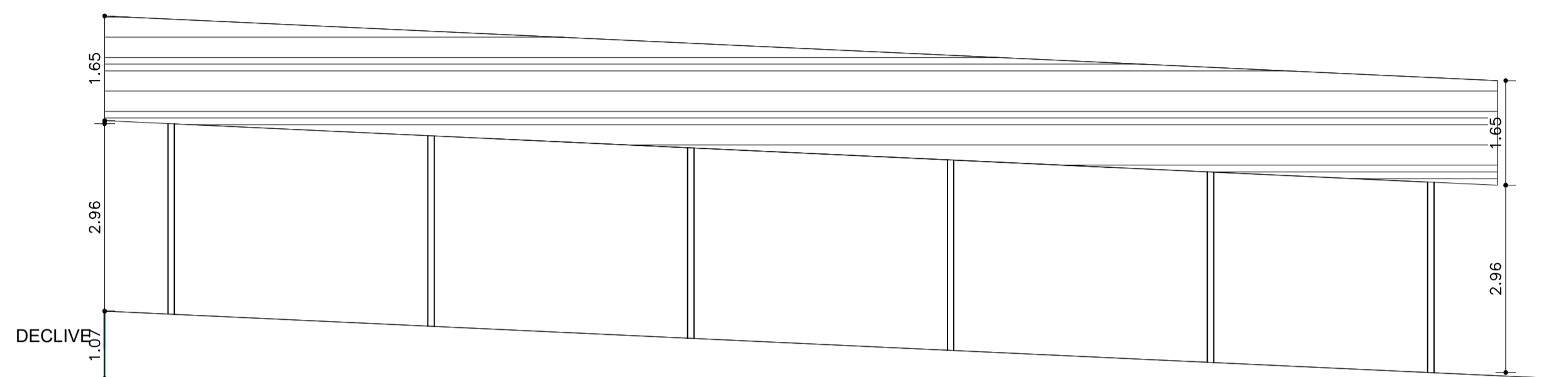

VISTA FRONTAL DA AV. ERNESTO CAVALCANTI

09 VISTA FRONTAL DA AVENIDA ERNESTO CAVALCANTI  
ESC: 1/75

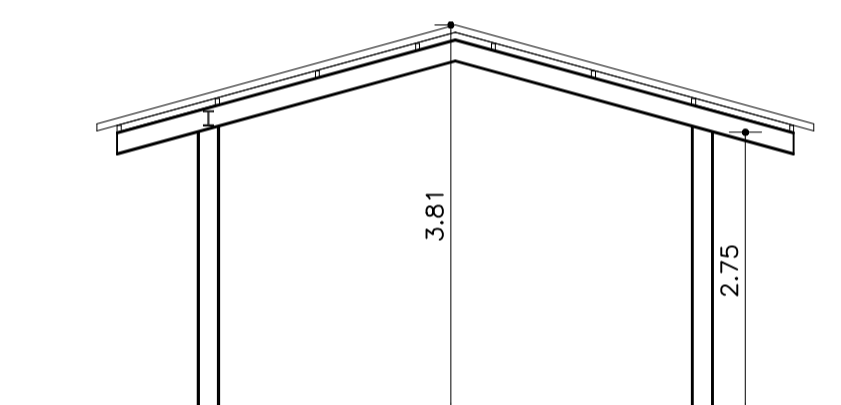

10 CORTE BB  
ESC: 1/75

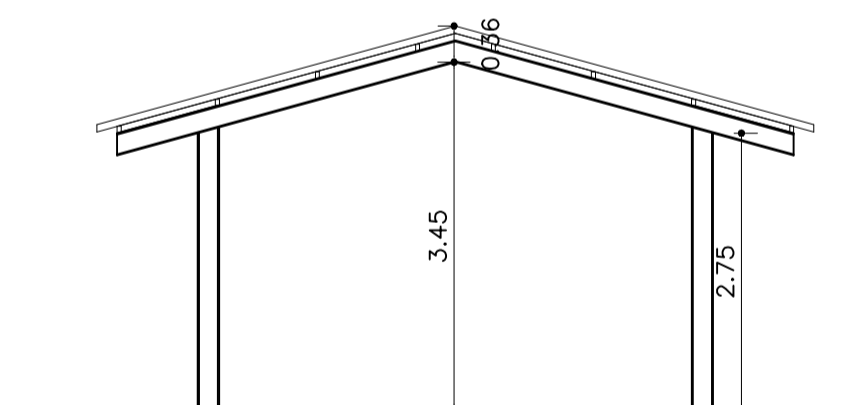

11 VISTA DA RUA FRANCISCO ATELANO  
ESC: 1/75

PROJETO DE ARQUITETURA

PROJETO PÁTIO DO MANGAIO E FEIRA DA BANANA, SITUADA NA CIDADE  
DE LIMOEIRO - PE

	ATUALIZAÇÃO EM: DEZEMBRO/2022	ESCALA: INDICADA
ÁREA LEVANTADA: 3.000,00M²	PRANCHAS: 01/04 - PLANTA DE LOCAÇÃO E COBERTA, E SENTIDO DE DRENAGEM DAS ÁGUAS (PÁTIO DO MANGAIO E FEIRA DA BANANA) 02/04 - PLANTA BAIXA/ CORTE/ VISTAS/ DETALHAMENTO DOS BANCOS(PÁTIO DO MANGAIO) 03/04 - PLANTA DE SITUAÇÃO E CURVAS DE NÍVEL (PÁTIO DO MANGAIO E FEIRA DA BANANA) 04/04 - PLANTA BAIXA/ CORTE/ VISTAS/COBERTA/ DETALHAMENTO DOS BANCOS(FEIRA DA BANANA)	
ASSINATURA DO RESPONSÁVEL LEGAL:		
ORLANDO JORGE PEREIRA DE ANDRADE LIMA		
OBSERVAÇÕES:		
RESPONSÁVEL TÉCNICO:		
ENILAINÉ DIAS		
PRANCHA N°:		04/04
CONTEÚDO DA PRANCHA: PLANTA BAIXA/ CORTE/ VISTAS/COBERTA/ DETALHAMENTO DOS BANCOS(FEIRA DA BANANA)		DATA: 28/12/2022